



# CONSTRUCTORA BECERRA CUESTA

EXPERIENCIA CALIDAD Y PRESTIGIO



# CONSTRUCTORA BECERRA CUESTA

REPRESENTANTE LEGAL  
Edward Becerra Calderón

Ecuador

OE7B James Colent N41-62 Y Alonso De Torres Edificio  
Summit Oficina D2 PB  
Quito – Pichincha  
[info@becerracuesta.com](mailto:info@becerracuesta.com)

Panamá

Costa Del Este Centro Comercial Oficentro Del Este PI LO1  
Ciudad de panama  
[cbcpanama@becerracuesta.com](mailto:cbcpanama@becerracuesta.com)

Perú

Av. Alvarez Calderón 185, Oficina 201, San Isidro – Lima  
[cbcperu@becerracuesta.com](mailto:cbcperu@becerracuesta.com)

Bolivia

Calle Sucre Edificio Ignacio Piso 2 Oficina 8 669 Zona No-  
reste entra Calles Lanza y Antezana Acera Norte M-084.tt  
Cochabamba  
[info@becerracuesta.com](mailto:info@becerracuesta.com)



**¿QUIÉNES  
SOMOS?**

Constructora Becerra Cuesta Cia.Ltda.

Es una empresa con más de 40 años brindando servicios de construcción y obras de ingeniería civil a gran escala, destacándose nuestra excelencia y eficacia en cada proyecto ejecutado.

Contamos con presencia en obras a nivel nacional e internacional, miramos hacia el futuro con determinación, siempre en busca de innovación y crecimiento.

## MISIÓN

Creamos obras de ingeniería civil y de construcción a gran escala, implementando estándares de eficiencia y fiabilidad a través de parámetros técnicos y de rigurosidad científica para el cumplimiento y requerimiento en cada proyecto.

## VISIÓN

Convertirnos en la constructora líder a nivel nacional e internacional en los países en los cuales tenemos presencia.

Ofrecer un servicio de excelencia para satisfacer los requerimientos de nuestros contratantes.

# ENTIDADES CONTRATANTES



Servicio  
de Contratación  
de Obras



M.I. MUNICIPALIDAD  
DE GUAYAQUIL



Ministerio de Transporte  
y Obras Públicas



**CORPECUADOR**



中国水电  
SINGHYDRO





中工国际

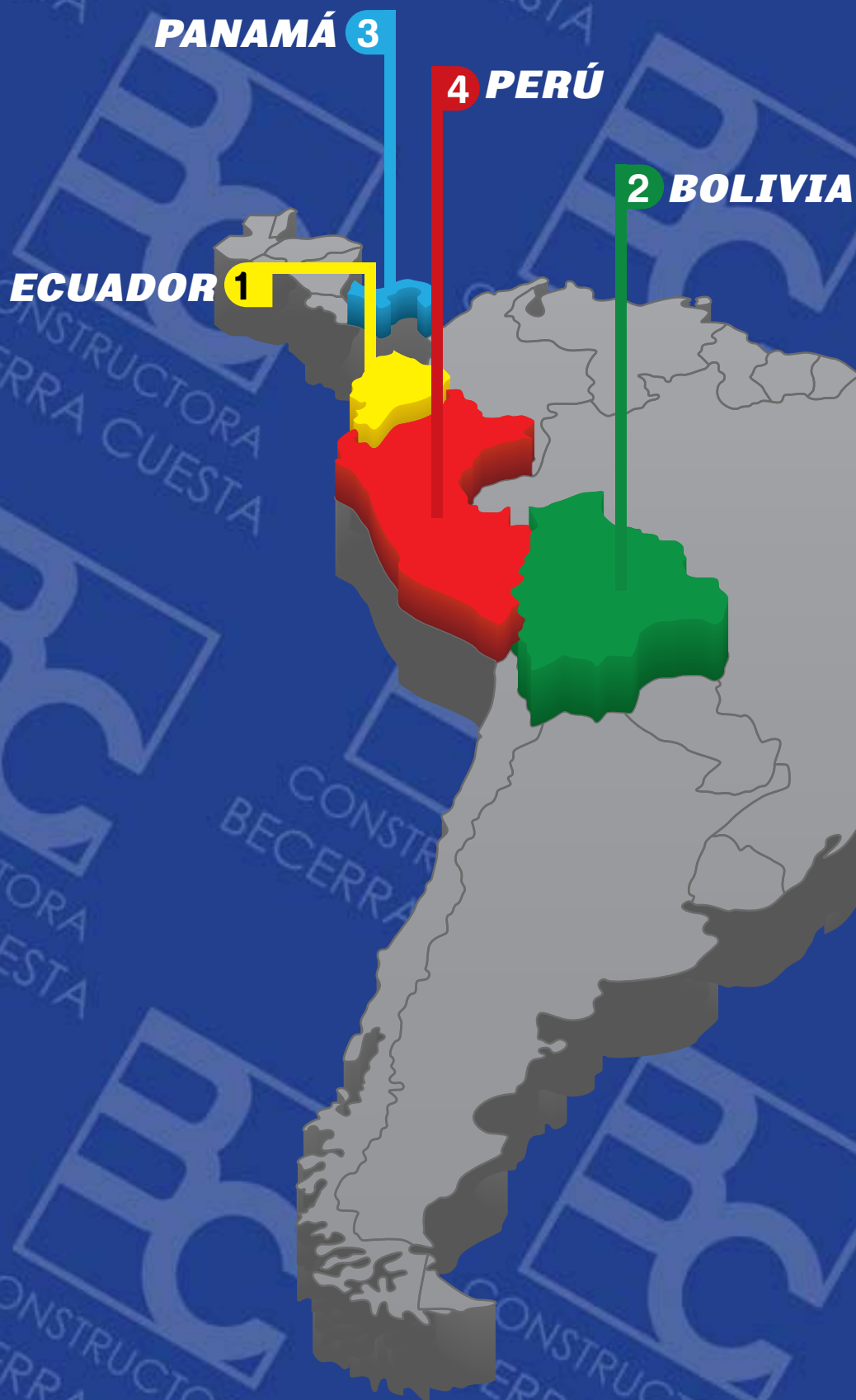

Construtora Andrade Gutierrez SA

# PRESENCIA DE LA EMPRESA





# OBRAS EJECUTADAS

# Rehabilitación de la carretera Latacunga - La Maná

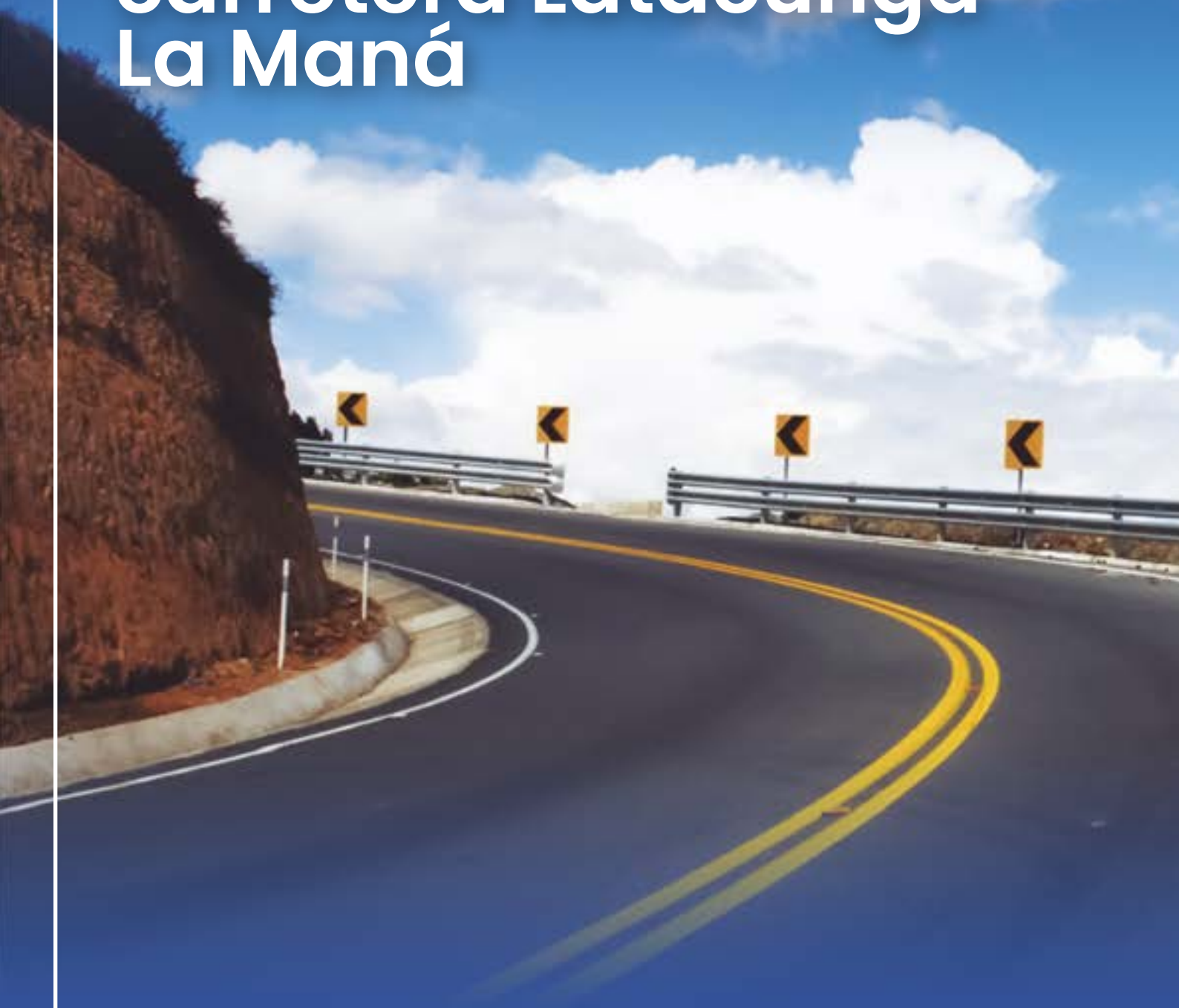

**Entidad Contratante:**

*Ministerio de Transporte y Obras Públicas MTOP*

**Monto:** \$149.425,552.01



## Actividades Relevantes:

- Estabilización de taludes.
- Ampliación de la calzada existente y mejoramiento del trazado horizontal y vertical.
- Construcción de puentes.
- Cambio del paquete estructural integral de la vía, incluyendo capa de rodadura.
- Construcción de obras de arte, colocación de tuberías de drenaje.
- Construcción de muros de contención de hormigón armado y de gaviones.
- Señalización horizontal y vertical.

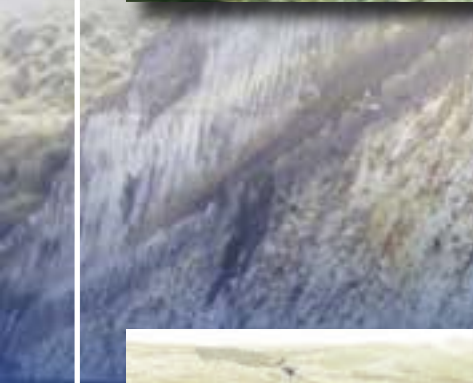





# Construcción del Nuevo Centro de Rehabilitación Social Sierra Centro Norte CRS Cotopaxi

**Entidad Contratante:**  
*SECOB*

**Monto:** \$70.418,351.97



## Actividades Relevantes:

- Proyecto implantado en 17 hectáreas con un área de construcción de 110.000 m<sup>2</sup>.
- Los edificios son de hormigón armado con muros portantes y cubiertas de estructura de acero.
- El proyecto consta con su propia planta de tratamiento de aguas servidas, cisterna y bomba de agua potable, subestación eléctrica de 69 KVA.
- Se construyó y se dotó de todos los servicios como agua, luz, sistema contra incendios y video vigilancia a cada uno de los edificios del proyecto.
- Construcción del alcantarillado pluvial y sanitario.
- Construcción de la red de agua potable.







# Rehabilitación de la Carretera Quilotoa - Chugchilán

**Entidad Contratante:**

*Ministerio de Transporte y Obras Públicas*

**Monto:** \$21.863,498.89



## Actividades Relevantes:

- Estabilización de taludes.
- Revestimiento de taludes con hormigón lanzado.
- Instalación de la capa de rodadura.
- Construcción de obras de arte, colocación de tuberías de drenaje.
- Construcción de muros de contención de hormigón armado y de gaviones.
- Señalización horizontal y vertical.







# Reconstrucción por Emergencia de los Edificios de la Policía tales como UPC, UVC, Vivienda Fiscal, Policía Judicial en la Provincia de Manabí

**Entidad Contratante:**

*Ministerio del Interior*

**Monto:** \$17.705,768.37



## Actividades Relevantes:

- Demolición de estructuras afectadas.
- Estudio de suelos.
- Los edificios son de construcción mixta, la superestructura de acero y la subestructura de hormigón armado y mampostería de bloque.
- Los edificios están dotados de agua, luz, sistema contra incendios, video vigilancia y climatización.



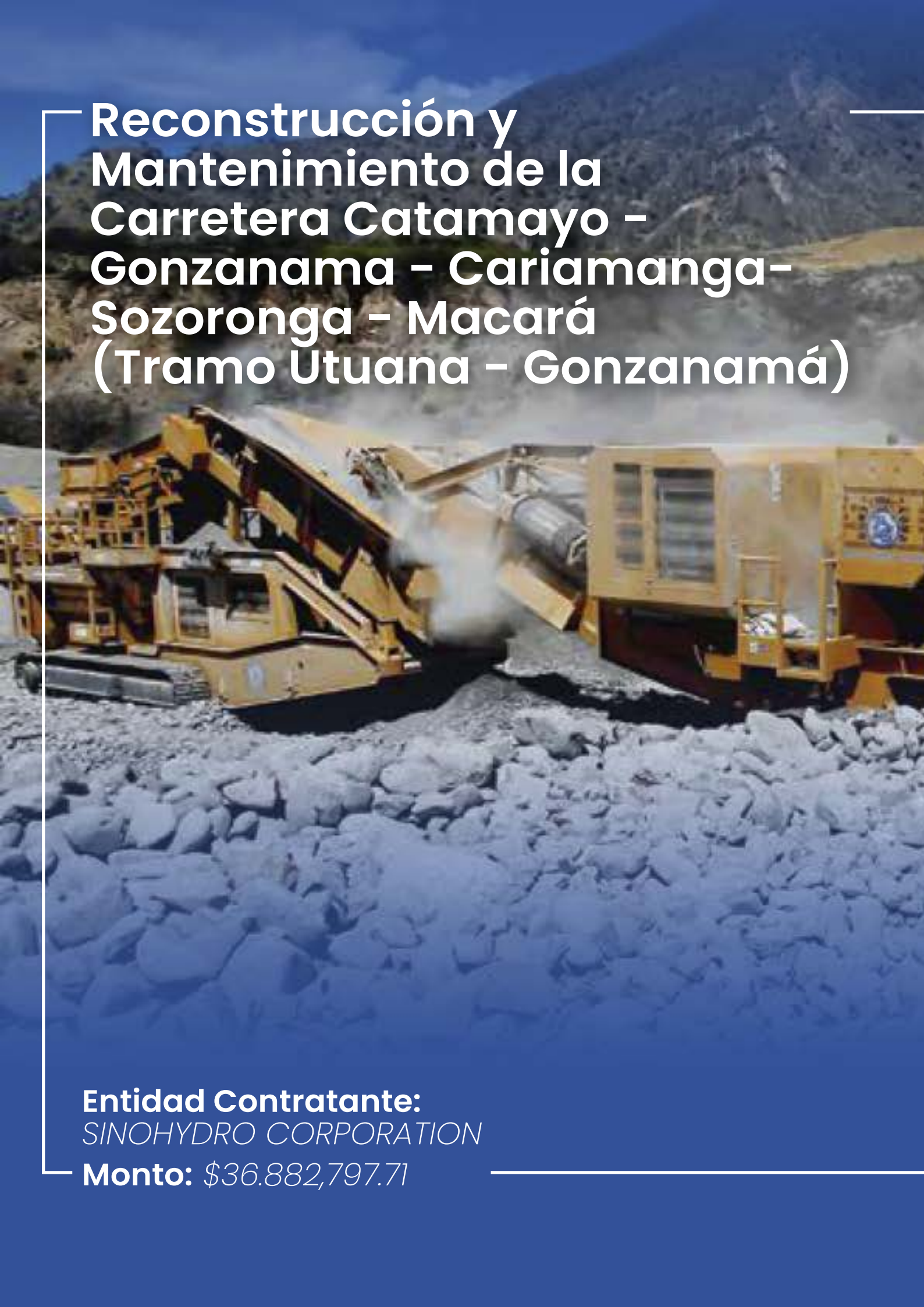

A large yellow mining truck is dumping material into a yellow conveyor system at a construction site. The ground is covered in grey gravel. In the background, there are mountains under a blue sky.

# Reconstrucción y Mantenimiento de la Carretera Catamayo - Gonzanama - Cariamanga - Sozoronga - Macará (Tramo Utuana - Gonzanamá)

**Entidad Contratante:**  
*SINOHYDRO CORPORATION*

**Monto:** \$36.882,797.71



## Actividades Relevantes:

- Estabilización de taludes.
- Ampliación de la calzada existente y mejoramiento del trazado horizontal y vertical.
- Cambio del paquete estructural integral de la vía incluyendo capa de rodadura.
- Construcción de obras de arte, colocación de tuberías de drenaje.
- Construcción de muros de contención de hormigón armado y de gaviones.
- Señalización horizontal y vertical.

# Pavimentación de Calles: Programa de Obras Populares

A photograph of a street paving construction site. In the foreground, two workers wearing blue hard hats and orange safety vests are seen from behind, looking towards the work area. The ground is a mix of dirt, gravel, and concrete. In the middle ground, a man in a blue jacket and yellow safety vest stands near a white building with a window covered in white metal bars. To the right, an orange excavator is visible, and a yellow truck is parked in the background. The scene is set in an urban environment under a clear sky.

**Entidad Contratante:**

*M.I. Municipalidad de Guayaquil*

**Monto:** \$8.361,574.93



## Actividades Relevantes:

- Mejoramiento y estabilización de subrasante.
- Construcción de aceras y bordillos.
- Construcción de canales abiertos.
- Instalación de la capa de rodadura.
- Construcción de red de agua potable.
- Construcción del alcantarillado pluvial y sanitario.



# Proyecto de Obras Emergentes en la Vía Loja - Zamora

**Entidad Contratante:**

*Ministerio de Transporte y Obras Públicas*

**Monto:** \$6.427,437.11



## Actividades Relevantes:

- Estabilización de taludes.
- Revestimiento de taludes.
- Construcción de cunetas de coronación, revestimiento de bajantes.
- Construcción de obras de arte, colocación de tuberías de drenaje.

A wide-angle photograph of a large-scale construction site. The foreground shows a concrete slab with a grid of rebar. In the background, the steel skeleton of a multi-story building is visible under a clear blue sky. The text is overlaid on the top half of the image.

# Ejecución de los Muros del Bloque Siete, Obra Civil del Bloque Siete y Ocho de la Plataforma Gubernamental de Gestión Financiera

**Entidad Contratante:**

*China Camc Engineering Co. Ltd*

**Monto:** \$2.073.621,26

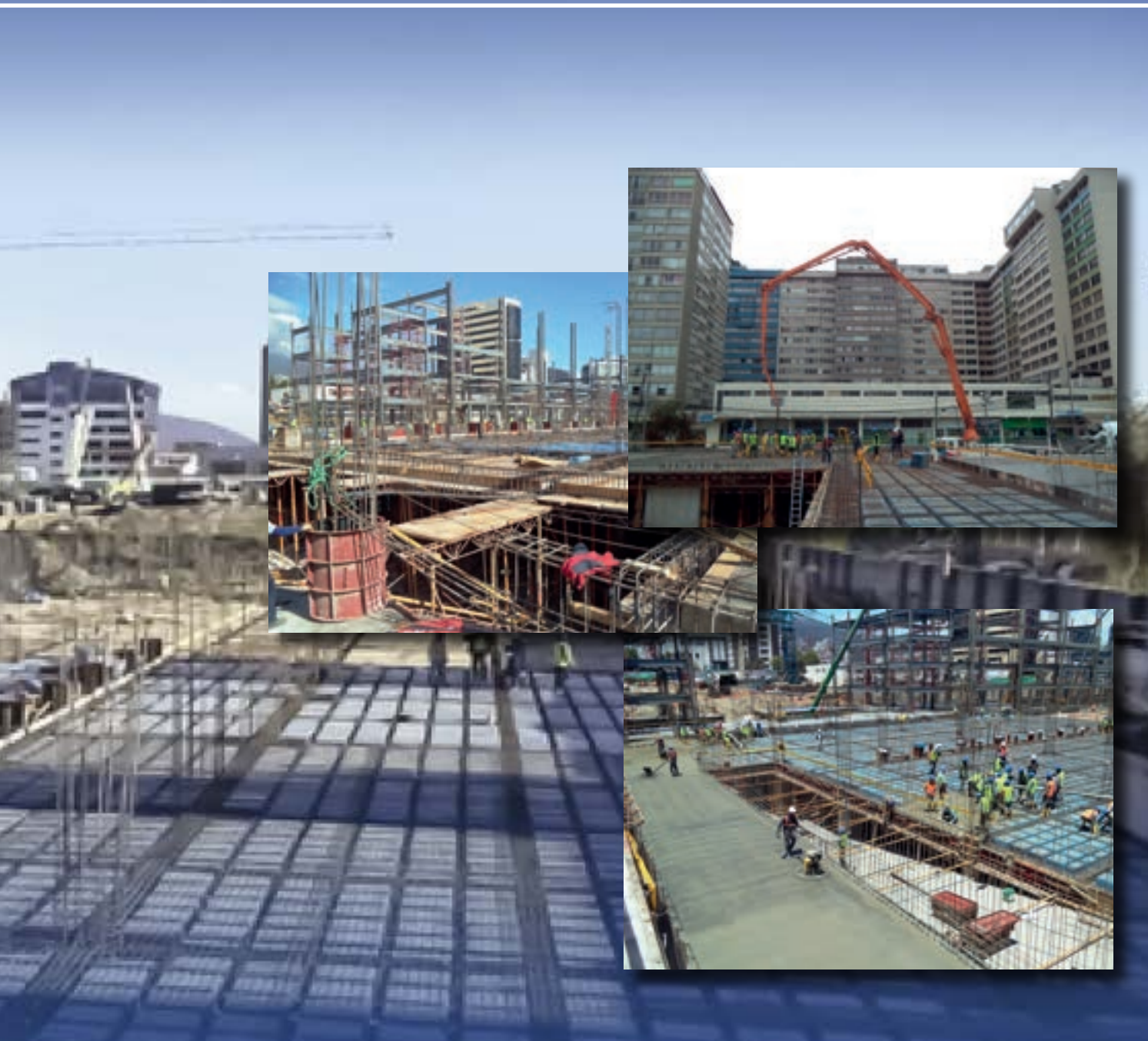

## Actividades Relevantes:

- Replanteo, excavación y fundición de la cimentación.
- Corte, figurado y armado de acero de refuerzo.
- Armado de encofrado para fundición de columnas y losas.
- Colocación de alivianamientos.

# Construcción de Torre de Control y Puente de Arribo del Nuevo Aereopuerto Internacional Mariscal Sucre - Quito

A photograph of a construction site for the Mariscal Sucre International Airport in Quito. The image shows a large, cylindrical concrete tower under construction, with a yellow truck and several workers in blue uniforms and hard hats. The background features a clear blue sky and other construction equipment.

**Entidad Contratante:**  
*AECON*

**Monto:** \$4.782.518,50



## Actividades Relevantes:

- Replanteo, excavación y fundición de las cimentaciones.
- Corte, figurado y armado de acero de refuerzo.
- Armado de encofrado para fundición de columnas y losas.

A low-angle photograph of a bridge under construction. The image shows large concrete piers and beams, with yellow construction equipment and workers visible on the upper levels. The sky is clear and blue. The text is overlaid on the top left and bottom left of the image.

# Construcción del Puente Carlos Peréz Perasso

**Entidad Contratante:**

*Constructora Andrade Gutierrez S.A*

**Monto:** \$4.782.518,50



●

## Actividades Relevantes:

- Corte, figurado y armado de acero de refuerzo.
- Armado de encofrado para fundición de pilotes y dovelas.



# RESPONSABILIDAD SOCIAL

Nuestro plan de responsabilidad social se hace efectivo a través de cuatro ejes:

**Sostenibilidad Ambiental:** Adoptar prácticas y tecnologías sostenibles en nuestras operaciones para minimizar el impacto ambiental.

**Innovación y Mejora Continua:** Promover la innovación en nuestros procesos constructivos y en el diseño de infraestructuras, buscando constantemente mejorar la calidad de nuestras obras y la eficiencia de nuestros servicios.

**Desarrollo Comunitario:** Contribuir al desarrollo económico y social de las comunidades locales a través de la generación de empleo directo e indirecto, así como la promoción de proveedores locales y la inversión en capacitación y educación técnica.

**Seguridad y Salud:** Priorizar la seguridad de nuestros empleados y colaboradores en cada obra, implementando prácticas y estándares rigurosos para prevenir accidentes y promover un ambiente de trabajo seguro.



# CONSTRUCTORA BECERRA CUESTA

Experiencia, calidad y prestigio en obras de  
ingeniería civil



[info@becerracuesta.com](mailto:info@becerracuesta.com)



[www.becerracuesta.com](http://www.becerracuesta.com)