

CONSTRUCTORA BECERRA CUESTA

EXPERIENCIA, CALIDAD Y PRESTIGIO EN OBRAS DE INGENIERIA CIVIL

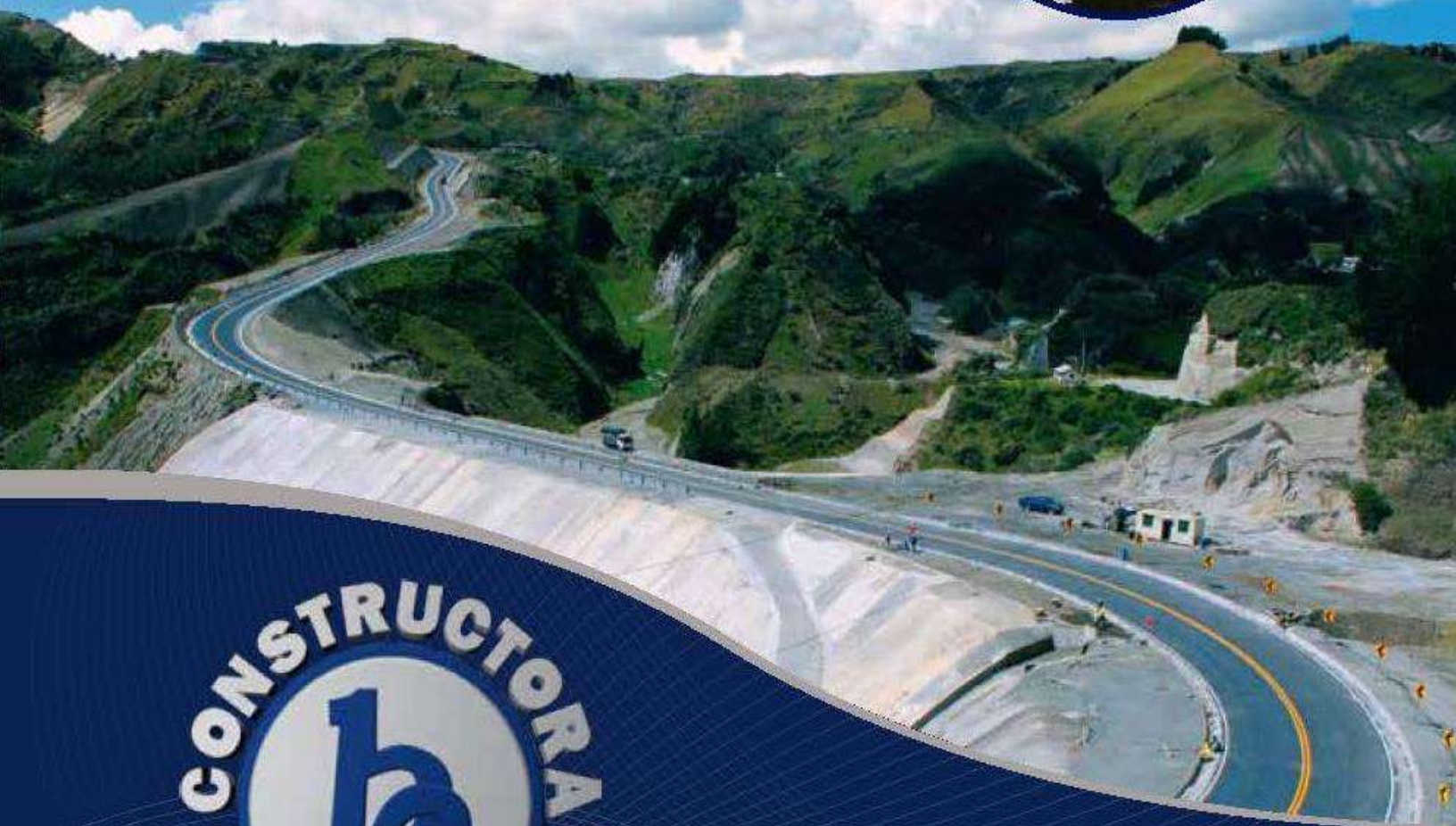



Becerra Cuesta Cia. Ltda.

RAZÓN SOCIAL

Constructora Becerra Cuesta Cia. Ltda.

REPRESENTANTE LEGAL

Cesar Miguel Becerra Cuesta

PRESIDENTE

Edward Becerra Calderon

RUC

0190086003001

ACTIVIDAD COMERCIAL

Construcción de obras de ingeniería civil

CONSTITUCIÓN DE LA COMPAÑÍA

16 de Marzo de 1981



Becerra Cuesta Cia. Ltda.

¿QUIENES SOMOS?

Es una empresa dedicada a brindar los servicios de construcción, con profesionales de más 37 años de experiencia en el área, tiempo en el cual ha desarrollado sus más importantes proyectos en la construcción y rehabilitación de carreteras.

Esta experiencia ha otorgado a la Empresa el suficiente respaldo y confianza para estar presentes en la obras de gran magnitud, por lo cual estamos en constante crecimiento, desarrollo y evolución, con nuevas ideas, proyectos y ambiciones, sirviendo de manera profesional e impartiendo calidad en nuestras responsabilidades.

Visión

Convertirnos en la constructora líder a nivel nacional, manteniendo la confianza, reconocimiento y prestigio de nuestros proyectos.

Misión

Ser uno de los mejores ejecutores de proyectos de ingeniería, que satisfagan plenamente el mercado, brindando un servicio de alta calidad y excelencia con el propósito de conseguir la total aceptación de nuestros clientes.

Valores

Consideramos fundamental para el cumplimiento eficaz de nuestro trabajo los siguientes valores:

- Compromiso
- Responsabilidad
- Honestidad
- Respeto



ENTIDADES CONTRATANTES

PUBLICAS

- Servicio de Contratación de Obras - SECOB
- Ministerio de Transporte y Obras Públicas – MTOP
- Cuerpo de Ingenieros del Ejercito
- Consejo Provincial del Guayas
- M. I. Municipalidad de Guayaquil.
- Corpecuador
- Ministerio del Interior



PRIVADAS

- Aecon AG Constructores
- Constructora Andrade Gutiérrez S.A
- Sinohydro Corporation
- Obras Particulares



PRESENCIA DE OBRAS

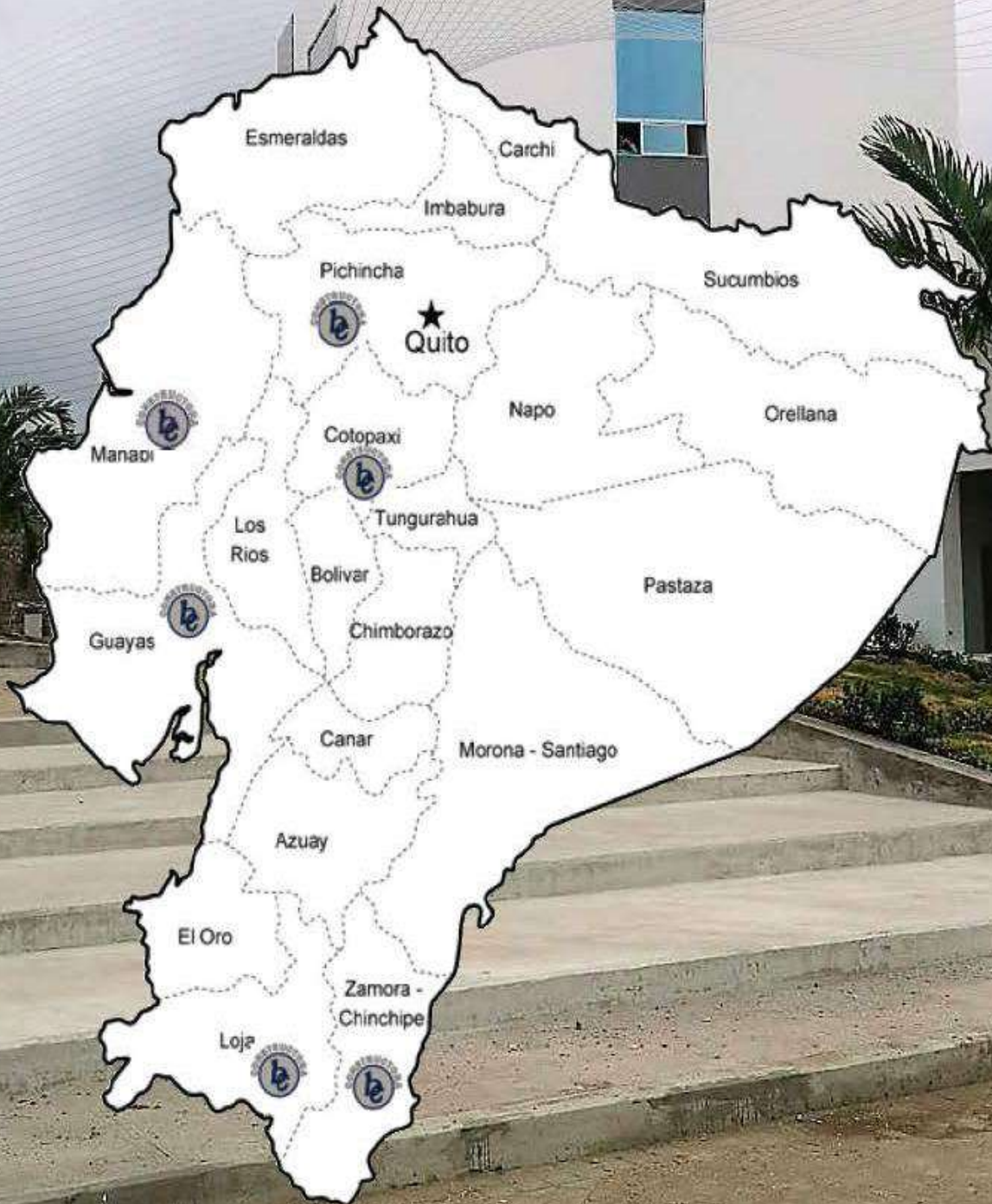



OBRAS EJECUTADAS



REHABILITACIÓN DE LA CARRETERA LATACUNGA - LA MANÁ

Entidad Contratante: Ministerio de Transporte y Obras Públicas (MTOF)

Monto: USD 129.728.905.93

Longitud: 137.28 KM

Actividades Relevantes:



Ampliación de la vía existente, mejorando el trazado vertical/horizontal



Mejoramiento de la Subrasante



Escolleras de piedras y obras de drenaje



Colocación de Sub Base, Base y Carpeta Asfáltica y Espesor de 3 pulgadas



Muros de Contención







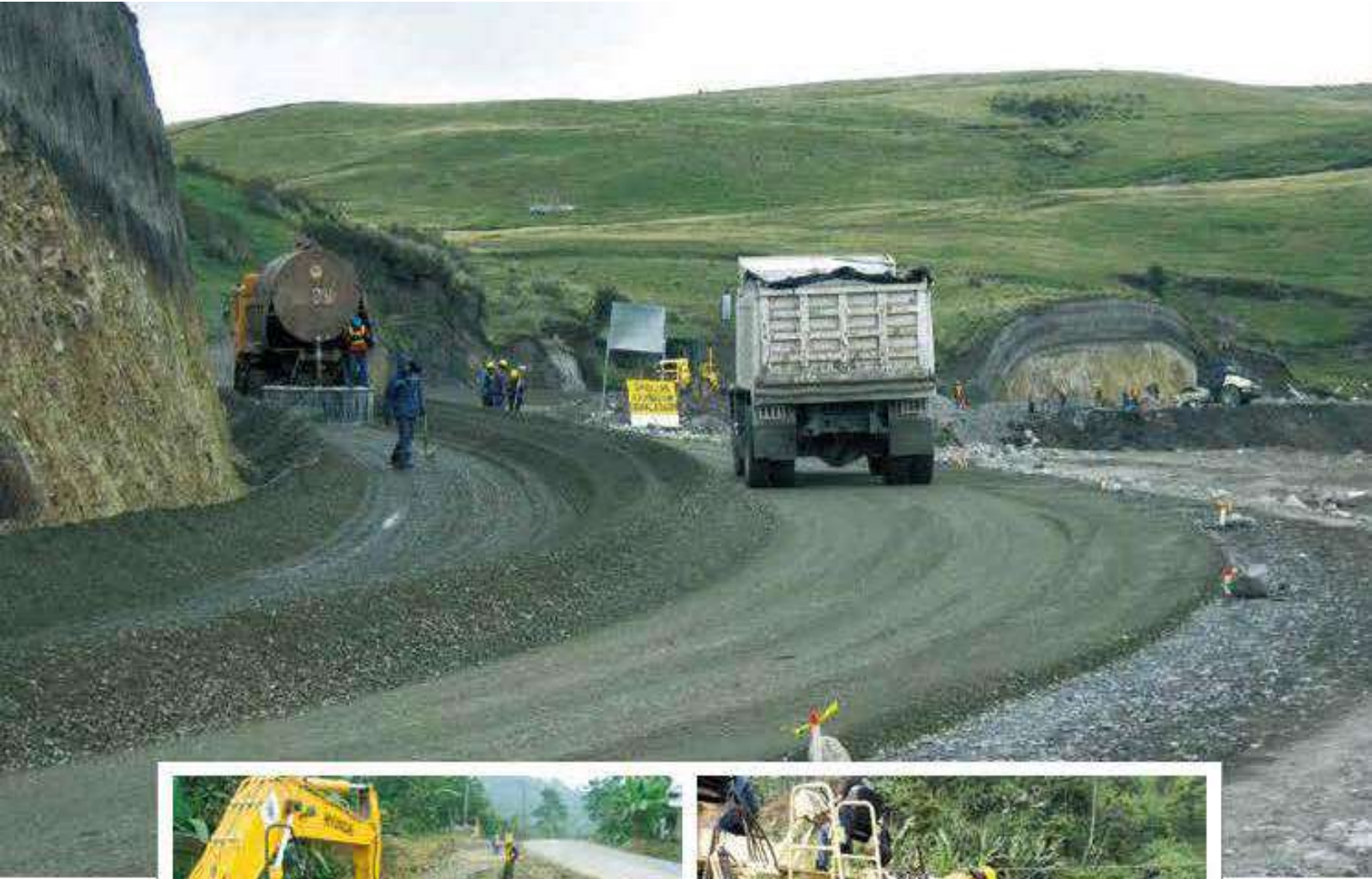

CONSTRUCCIÓN CENTRO REHABILITACIÓN SOCIAL SIERRA CENTRO NORTE - CRS COTOPAXI

Entidad Contratante: SECOB

Monto: USD 69.012.754.93

Superficie Total de Construcción: 75.000 M2



Actividades Relevantes:

La extensión donde se desarrolló la obra abarca aproximadamente 17 hectáreas de terreno y 75.000 M2 de construcción divididas en 5 áreas exteriores.

Esto incluye los edificios administrativos, pabellón de máxima seguridad, pabellón de mujeres, pabellón de mínima y mediana seguridad; contiene edificios de apoyo como aulas, talleres jurídicos, médicos y de visita.



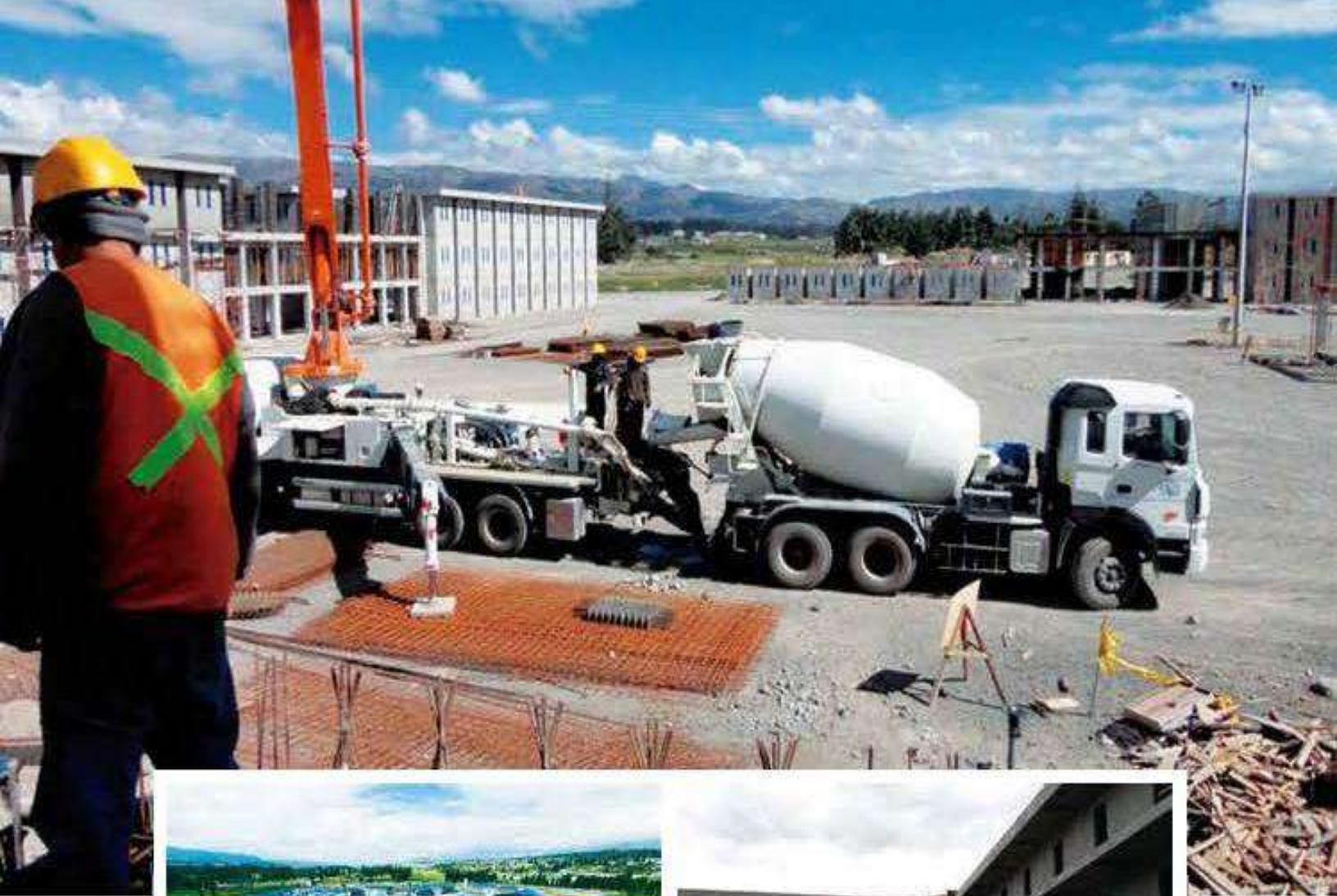





PAVIMENTACIÓN DE LAS CALLES: PROGRAMA DE OBRAS POPULARES

Entidad Contratante: M. I Municipalidad de Guayaquil

Monto: USD 8.195.855.40

Longitud: Coop. El Fortín de la Flor Bloque I,II,II y IV, Cordillera del Condor, Mayaicu, Lincon Salcedo y Bella visión de la parroquia Pascuales

Actividades Relevantantes:



Mejoramiento
de la Subrazante

Construcción de Aceras,
bordillo, Cunetas, bordillos.



Colocación de Sub Base,
Base y Carpeta Asfáltica









FABRICACIÓN E INSTALACIÓN DE PILOTES, CORTE, DOBLADO Y COLOCACION DE ACERO DE REFUERZO PARA LA CONSTRUCCION DEL PUENTE CARLOS PEREZ PERASSO

Entidad Contratante: Constructora Andrade Gutiérrez S.A
Monto: USD 3.289.148.25

Actividades Relevantes:

- Corte doble e instalación de acero de refuerzo para pilotes, dovelas, zapatas.



- Reconstrucción del intercambiador









CONTRATO DE TRABAJOS DE RECONSTRUCCIÓN, REHABILITACIÓN, REFORZAMIENTO ESTRUCTURAL, INSTALACIONES Y EQUIPAMIENTO FIJO DE TRECE UNIDADES POLICIALES PRIORIZADAS, AFECTADAS POR LOS EVENTOS SÍSMICOS DEL AÑO 2016, EN LA PROVINCIA DE MANABÍ.

Entidad Contratante: MINISTERIO DEL INTERIOR
Monto: USD 17,705,768.37









CONSTRUCCION DE TORRE DE CONTROL Y PUENTE DE ARRIBO

Entidad Contratante: AECON

Monto: USD 4.782.518.50

Actividades Relevantes:

- Corte doble e instalación de acero de refuerzo para la construcción del puente de arribo y torre de control.

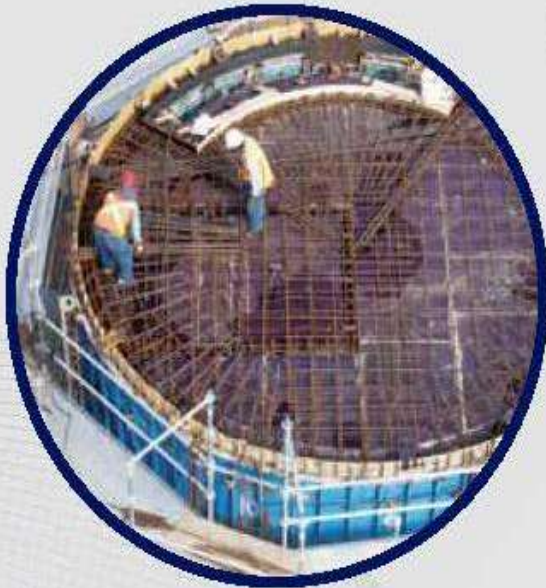



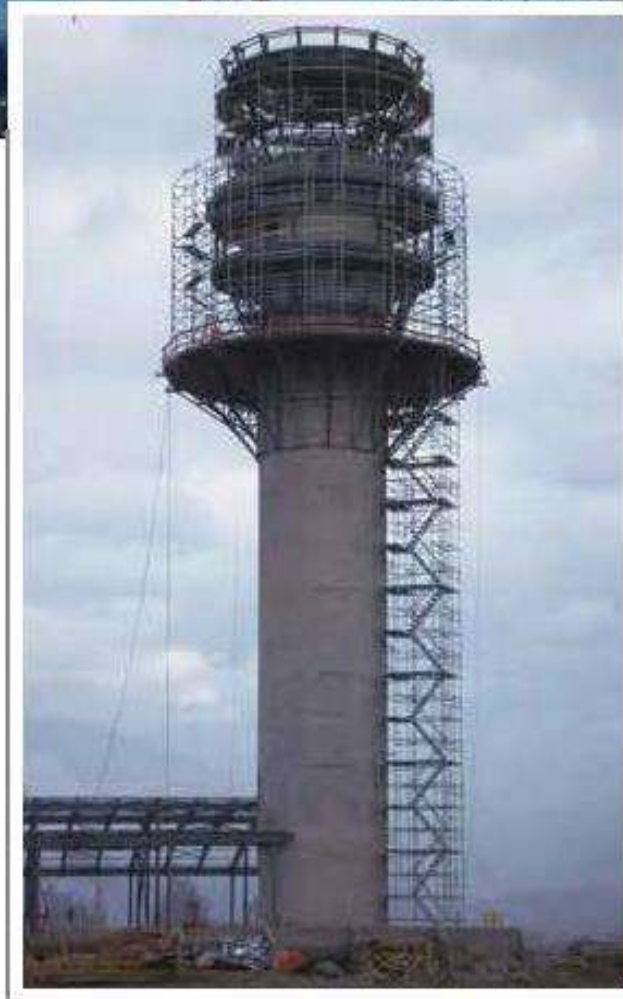

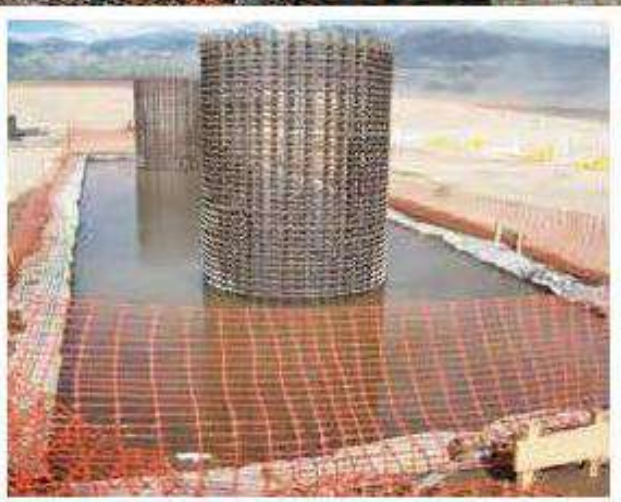



REHABILITACIÓN DE LA CARRETERA QUILOTOA- CHUGCHILAN

Entidad Contratante: Ministerio de Transporte y Obras Públicas

Monto: USD 17.989.635.65

Superficie: 18.64 KM

Actividades Relevantes:

- Ampliación de la vía existente, mejorando el trazado vertical/horizontal.



- Mejoramiento de la Subrazante



- Colocación de Sub Base, Base y Carpeta Asfáltica

- Estabilización de Taludes con Hormigón Lanzado



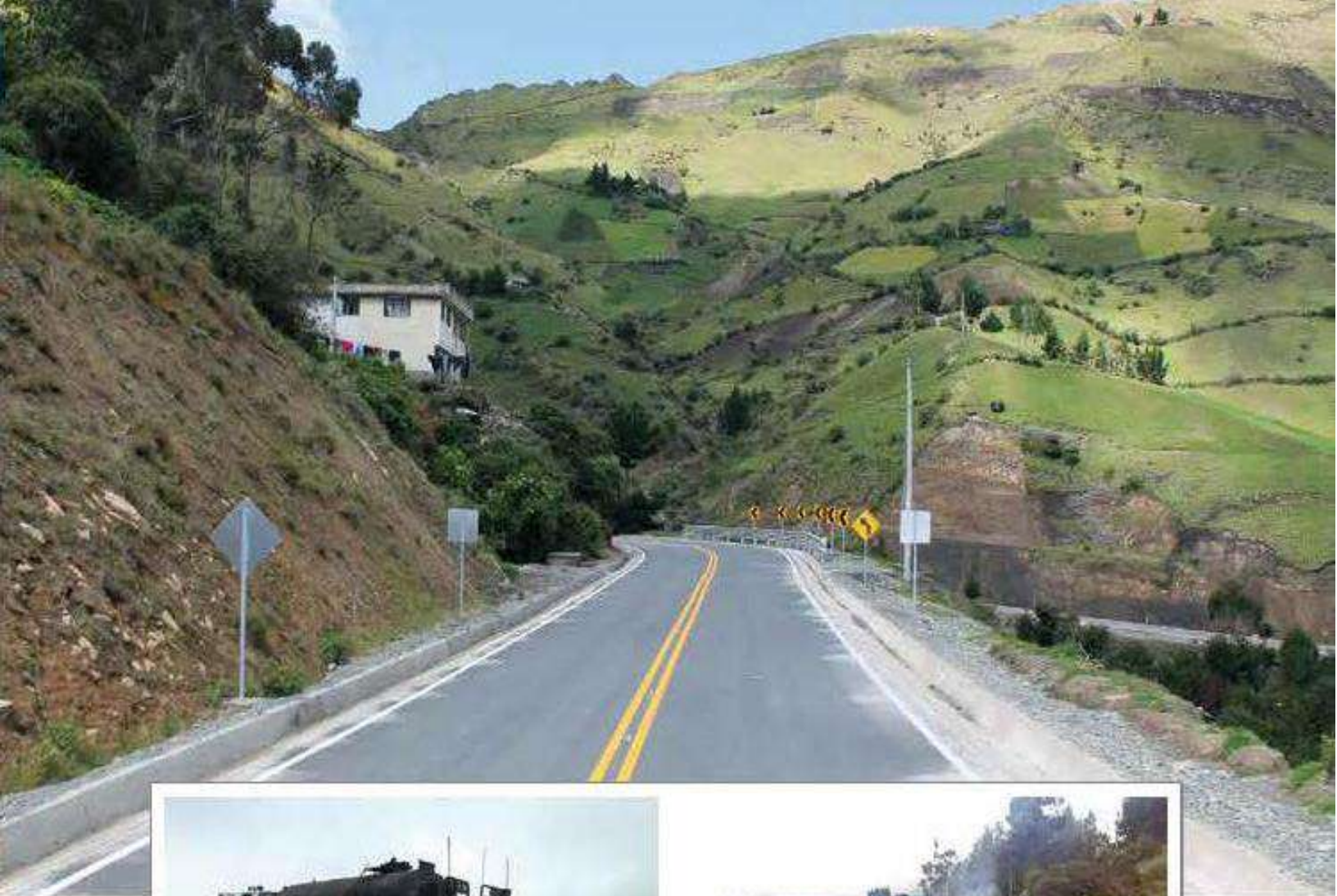



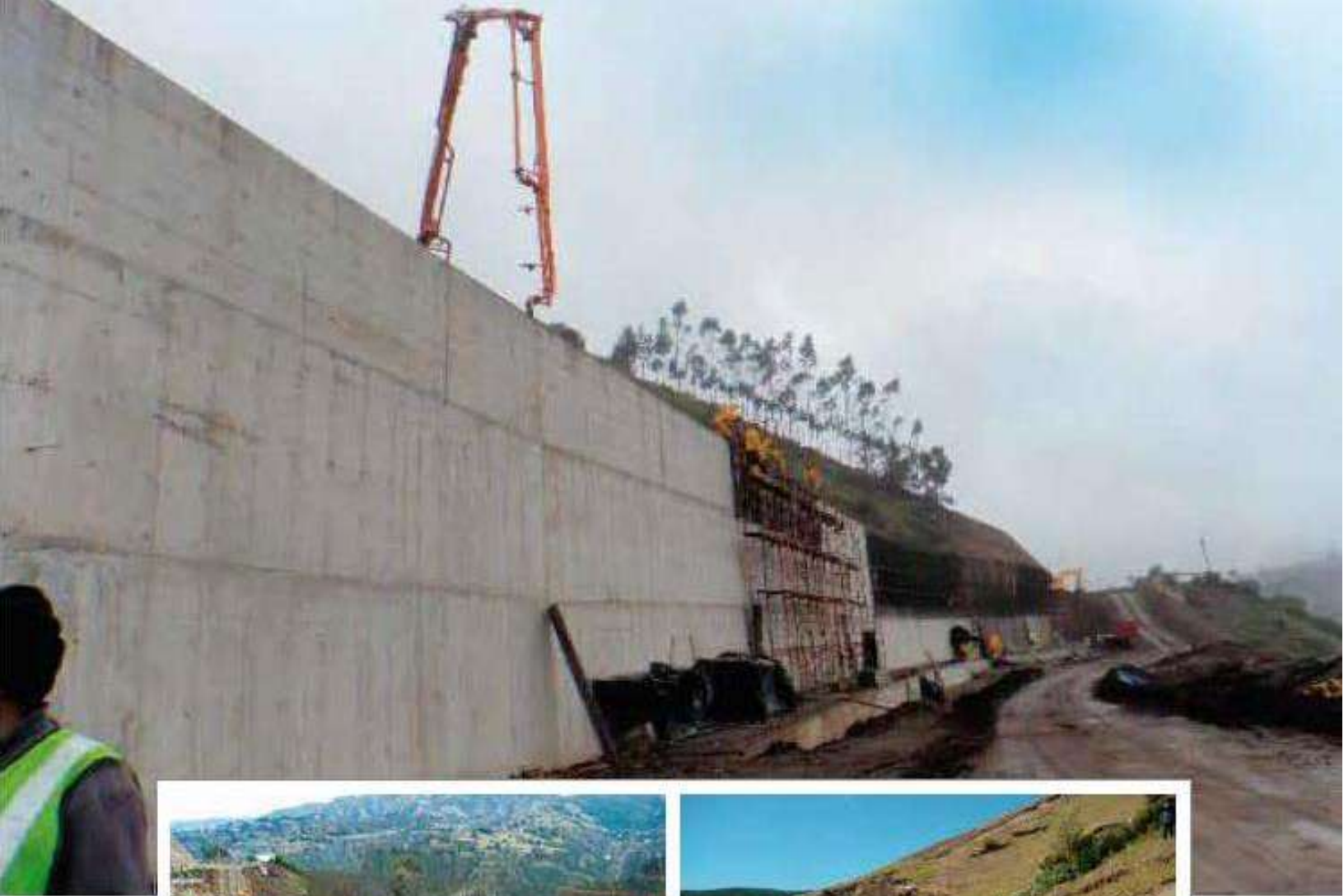



OBRAS EJECUTADAS



PROYECTO DE OBRAS EMERGENTES DE LA VÍA LOJA-ZAMORA

Entidad Contratante: Ministerio de Transporte y Obras Públicas

Monto: USD 6.260.672.92

Actividades Relevantes:

- Estabilización de taludes mediante el peinado de material suelto y la conformación de terrazas



- Construcción de canales de encausamiento



- Cunetas de coronación

- Revestidos de bajantes de alcantarillas



RECONSTRUCCIÓN DE LA CARRETERA CATAMAYO MACARA TRAMO UTUANA - GONZANAMA

Entidad Contratante: SINOHYDRO CORPORATION

Monto: USD 43.011.778.48

Superficie: 57.34 KM

Actividades Relevantes:

- Ampliación de la vía existente, mejorando el trazado vertical/horizontal
- Mejoramiento de la Subrasante
- Colocación de Sub Base, Base y Carpeta Asfáltica
- Muros de Contención
- Escolleras de piedras y obras de drenaje





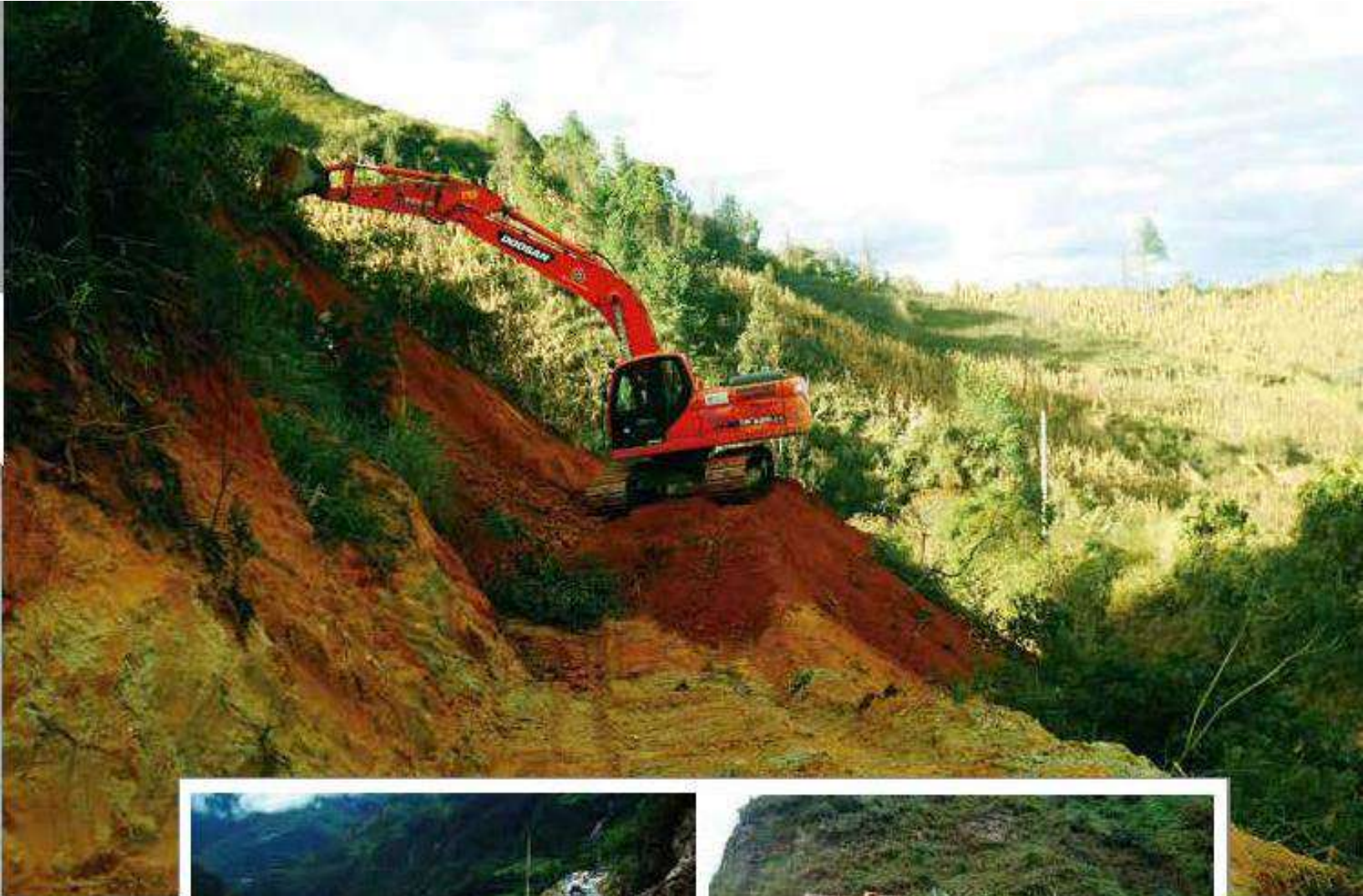



Equipos Maquinarias Vehículos





MAQUINARIA	
TIPO	CANTIDAD
Planta Trituradora Estacionaria	2
Planta Trituradora Móvil	1
Planta Asfáltica	1
Planta de Hormigón Móvil	2
Excavadora	26
Pavimentadora	3
Fresadora	2
Cargadoras Frontales	6
Motoniveladoras	7



EQUIPOS

TIPO	CANTIDAD
Puente Grúa 120 TON	1
Puente Grúa 70 TON	1
Cortadoras, Dobladoras, Zunchadora y Estribadora	17
Soldadoras	15
Encofrado Metálico de Aluminio	800 M 2



VEHÍCULOS

TIPO	CANTIDAD
Mixers	8
Volquetas	50
Camión Bomba Pluma	1
Cama Baja	6
Cabezales con Bañeras	15
Camiones	18
Tanqueros	12
Camionetas doble cabina	15
Camionetas Cabina Sencilla	9



RESPONSABILIDAD SOCIAL

La meta principal del Plan de Responsabilidad Social es establecer unas directrices de gestión con el fin de garantizar unos principios éticos y de respeto a las personas y al medio ambiente.

Los objetivos específicos que se han establecido en el Plan de Responsabilidad Social, se considera lo siguiente:

- Minimizar el impacto ambiental
- Garantizar la transparencia con la comunidad.
- Asegurar la motivación y la implicación de los recursos humanos en el desarrollo de los proyectos.
- Mantener una estrecha relación con el cliente y garantizar su satisfacción.
- Extender el compromiso de Responsabilidad social a proveedores y empresas subcontratadas.

Implicarse con la comunidad manteniendo un estrecho diálogo.

- Garantizar el seguimiento y control de la implantación del Plan de Responsabilidad social en la zona de influencia.

Cada línea estratégica se desarrollará en varias acciones, algunas de las cuales son de aplicación general para la empresa y otras específicas para los diferentes sectores de actividad en toda la zona de influencia.

Nuestro principal distintivo es el compromiso para satisfacer los requerimientos de nuestros clientes con un trabajo de Calidad y en el tiempo requerido.



BECERRA CUESTA CIA.LTDA.



MATRIZ QUITO

Atahualpa E1-131 y 10 de Agosto Edificio "Centro Atahualpa" Piso 8 Oficina 803
Teléfono: (593) 2 3938353 / Cel: (593) 992685394

SUCURSAL GUAYAQUIL

Km 10 Vía a la Costa

Teléfono: (593) 99 268 5394 / (593) 99 389 6781 / (593) 96 906 2488

www.becerracuesta.com
info@becerracuesta.com